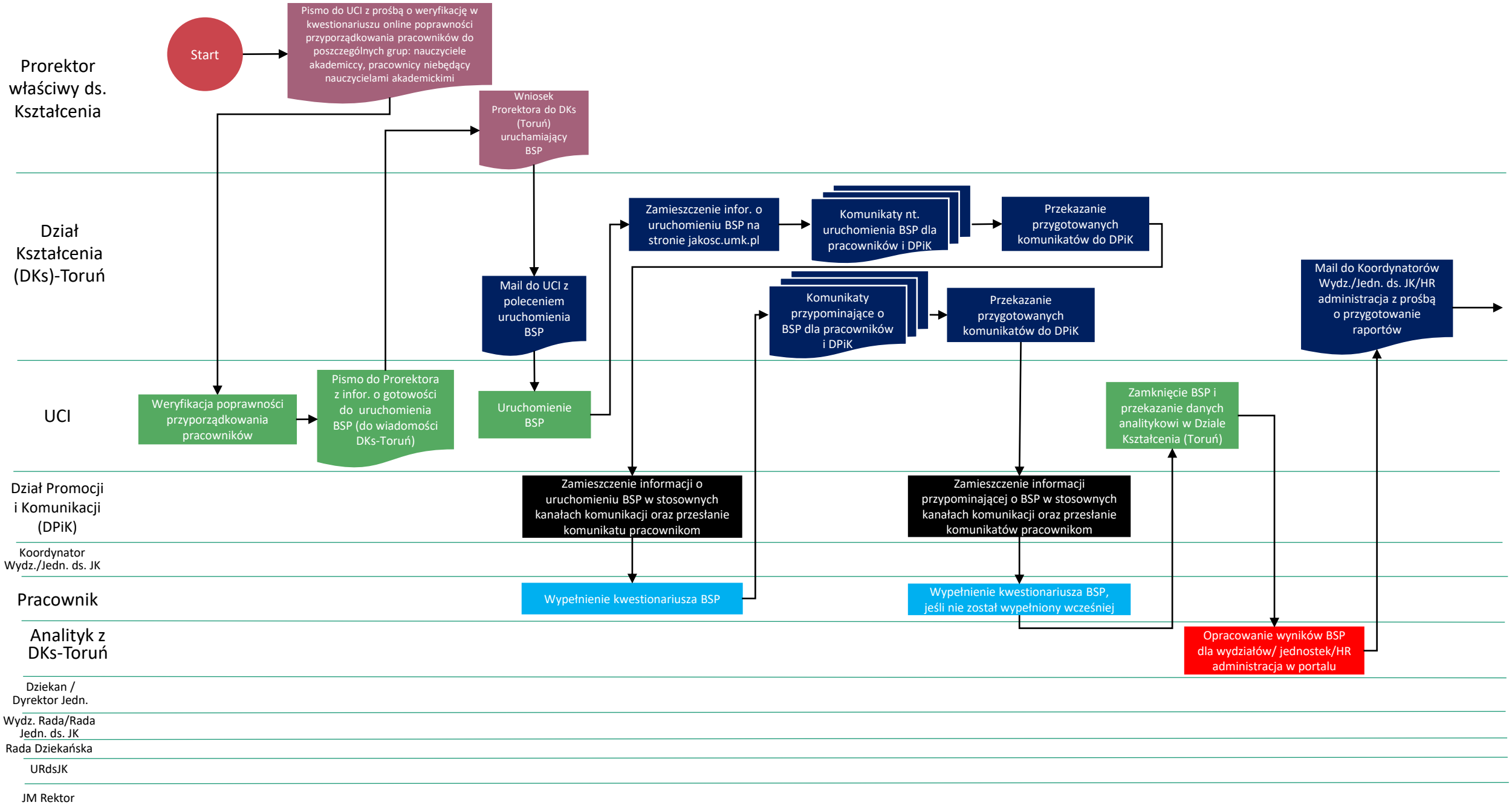
Prorektor właściwy ds. Kształcenia
Dział Kształcenia (DKs)-Toruń
UCI
Dział Promocji i Komunikacji (DPiK)
Koordynator Wydz./Jedn. ds. JK
Pracownik
Analityk z DKs-Toruń
Dziekan / Dyrektor Jedn.
Wydz. Rada/Rada Jedn. ds. JK
Rada Dziekańska
URdsJK
JM Rektor
Start
Pismo do UCI z prośbą o weryfikację w kwestionariuszu online poprawności przyporządkowania pracowników do poszczególnych grup: nauczyciele akademiccy, pracownicy niebędący nauczycielami akademickimi
Wniosek Prorektora do DKs (Toruń) uruchamiający BSP
Zamieszczenie infor. o uruchomieniu BSP na stronie jakosc.umk.pl
Komunikaty nt. uruchomienia BSP dla pracowników i DPiK
Przekazanie przygotowanych komunikatów do DPiK
Mail do UCI z poleceniem uruchomienia BSP
Komunikaty przypominające o BSP dla pracowników i DPiK
Przekazanie przygotowanych komunikatów do DPiK
Mail do Koordynatorów Wydz./Jedn. ds. JK/HR administracja z prośbą o przygotowanie raportów
Weryfikacja poprawności przyporządkowania pracowników
Pismo do Prorektora z infor. o gotowości do uruchomienia BSP (do wiadomości DKs-Toruń)
Uruchomienie BSP
Zamknięcie BSP i przekazanie danych analitykowi w Dziale Kształcenia (Toruń)
Zamieszczenie informacji o uruchomieniu BSP w stosownych kanałach komunikacji oraz przesłanie komunikatu pracownikom
Zamieszczenie informacji przypominającej o BSP w stosownych kanałach komunikacji oraz przesłanie komunikatów pracownikom
Wypełnienie kwestionariusza BSP
Wypełnienie kwestionariusza BSP, jeśli nie został wypełniony wcześniej
Opracowanie wyników BSP dla wydziałów/ jednostek/HR administracja w portalu

PROJEKT DOSKONAŁOŚĆ DYDAKTYCZNA UCZELNI: **MAPA PROCESU BADANIA SATYSFAKCJI PRACOWNIKÓW: 2**

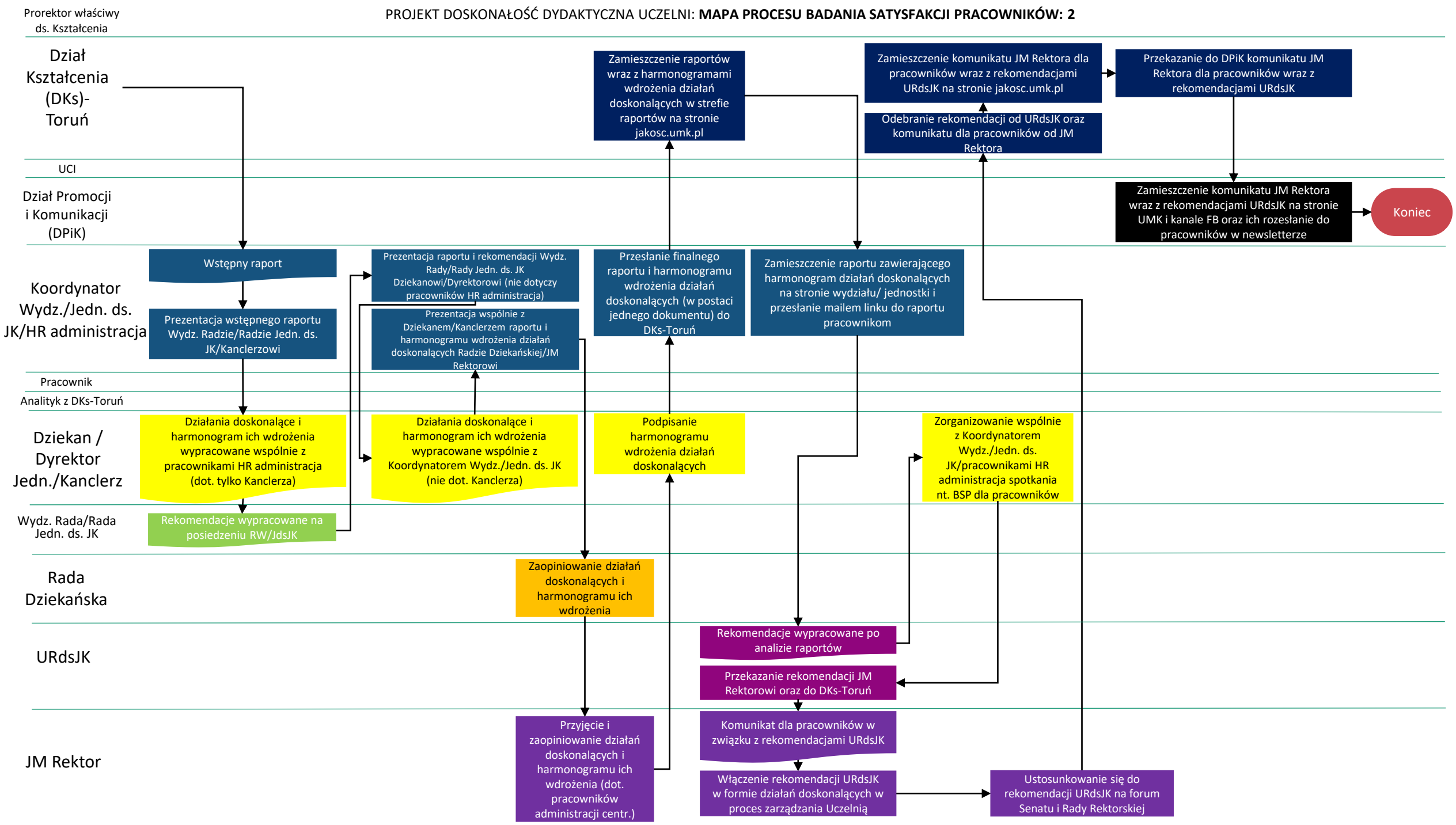

# LEGENDA:

Start
Koniec
Operacja/Czynność
Dokument
Dokumenty
Kontrola
Decyzja
Magazynowanie
Przepływ